

Karte 1

Relief

In m üNN

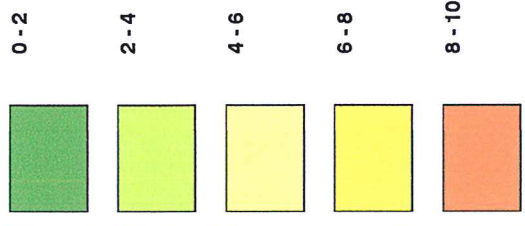

Landesvermessungamt SH, TOP 50, Version 3.0, 2002

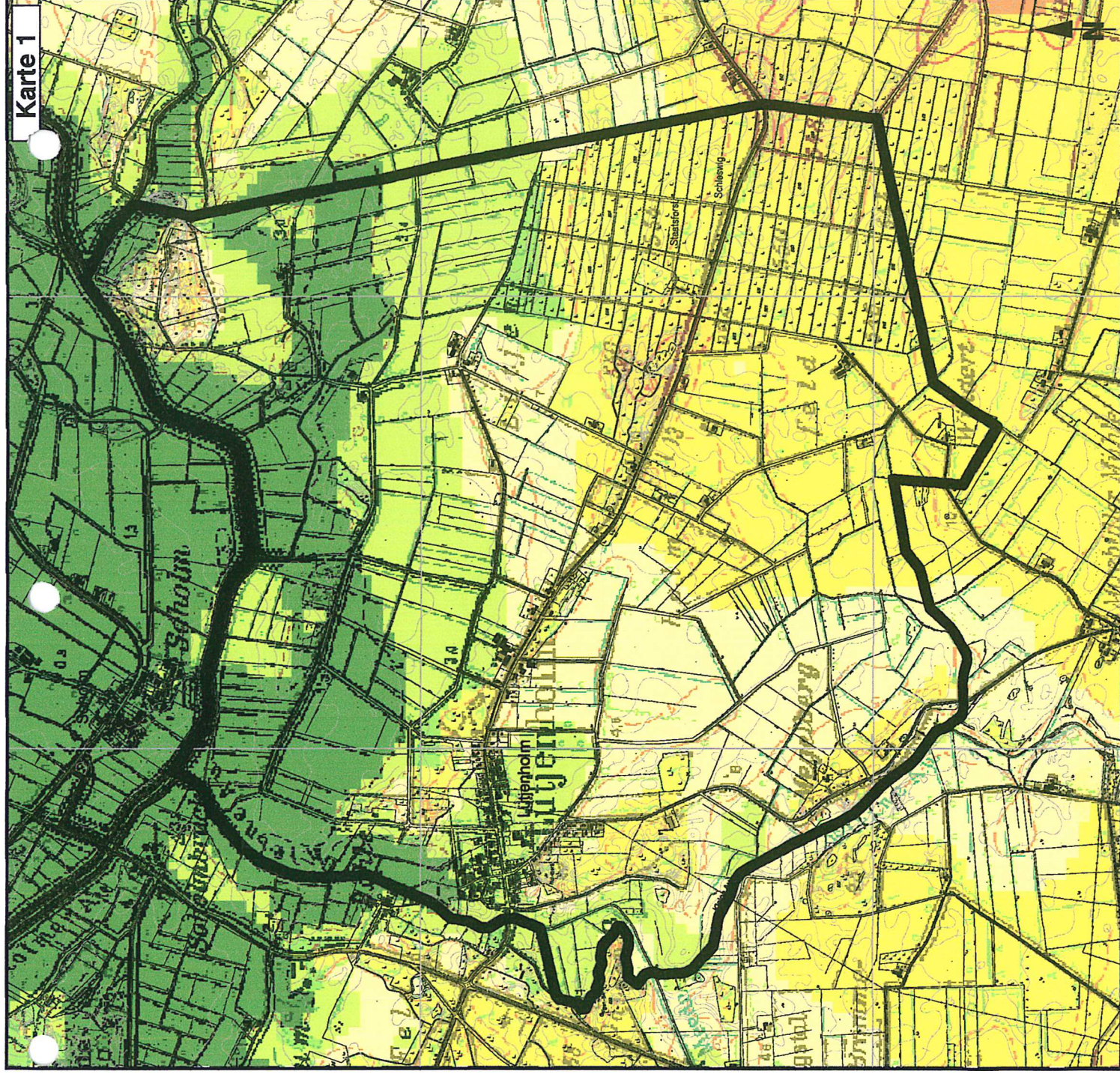

Landschaftsplan Lütjenholm	
Relief	
Gemeinde Lütjenholm über Amt Bredstedt-Land Norderende 2 25621 Breklum	
Dipl. - Ing. Barbara Bonin - Körkemeyer Landschaftsarchitektin BDLA • Stadtplanerin Rudolf - Diesel - Straße 16 • 25917 Leck bokk.leck@online.de • Tel.: 04662 / 3026 • Fax: 1034	
Plan-Nr.:	216 p1v10 Relief
Bearbeiter: Rohde	Bonin-Körkemeyer
M 1: 25.000	30.07.02

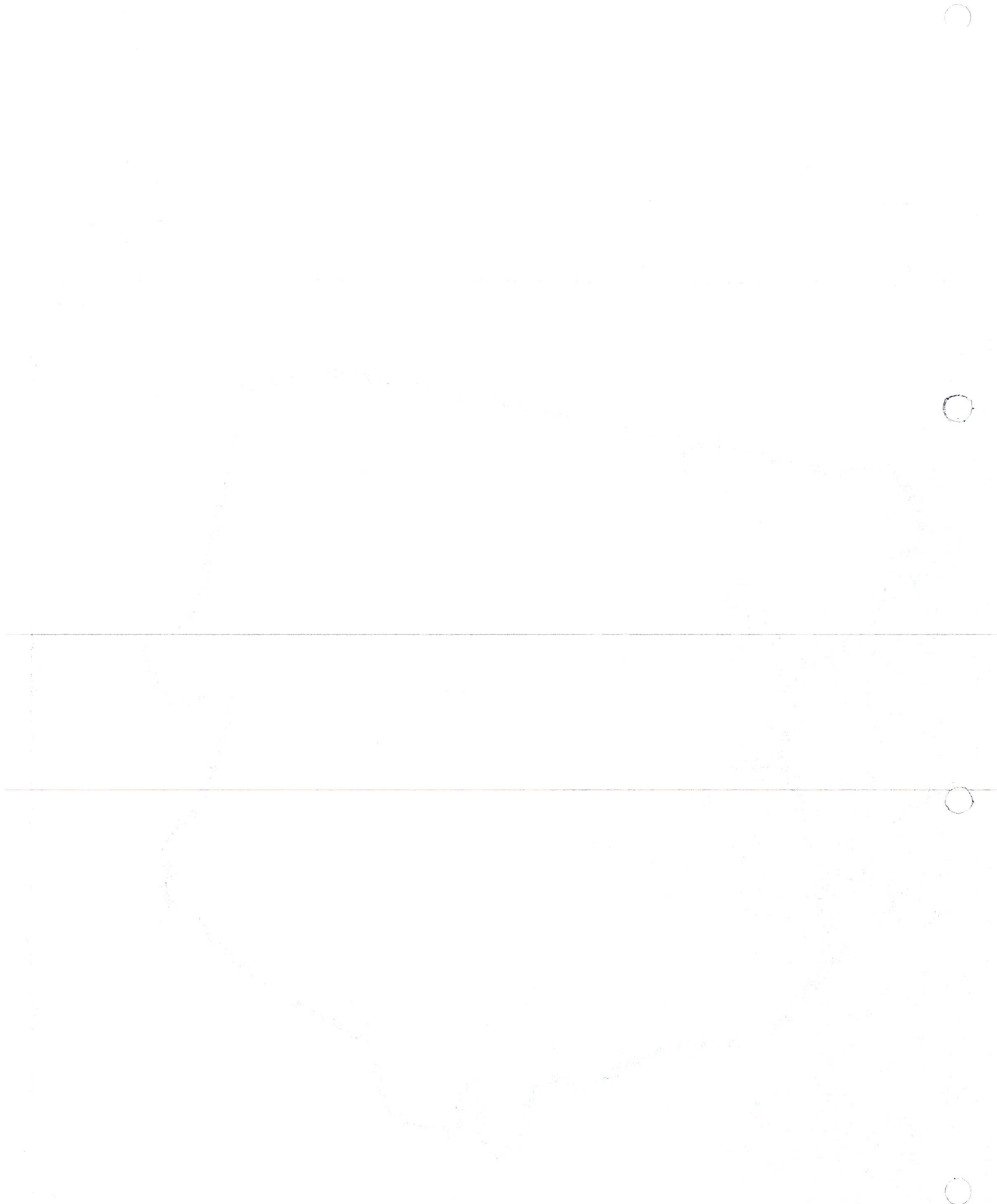

Geologie

- D Düne
- A Auensand über Niedermoorortf
- N Niedermoorortf, tw. über Auensand
- H Hochmoorortf
- F Flugsand, tw. über Niedermoorortf
- Fg Flugsand, geringmächtig, lückenhaft über Schmelzwassersand
- S Schmelzwassersand
- eT Ehemaliges Torfstichgebiet

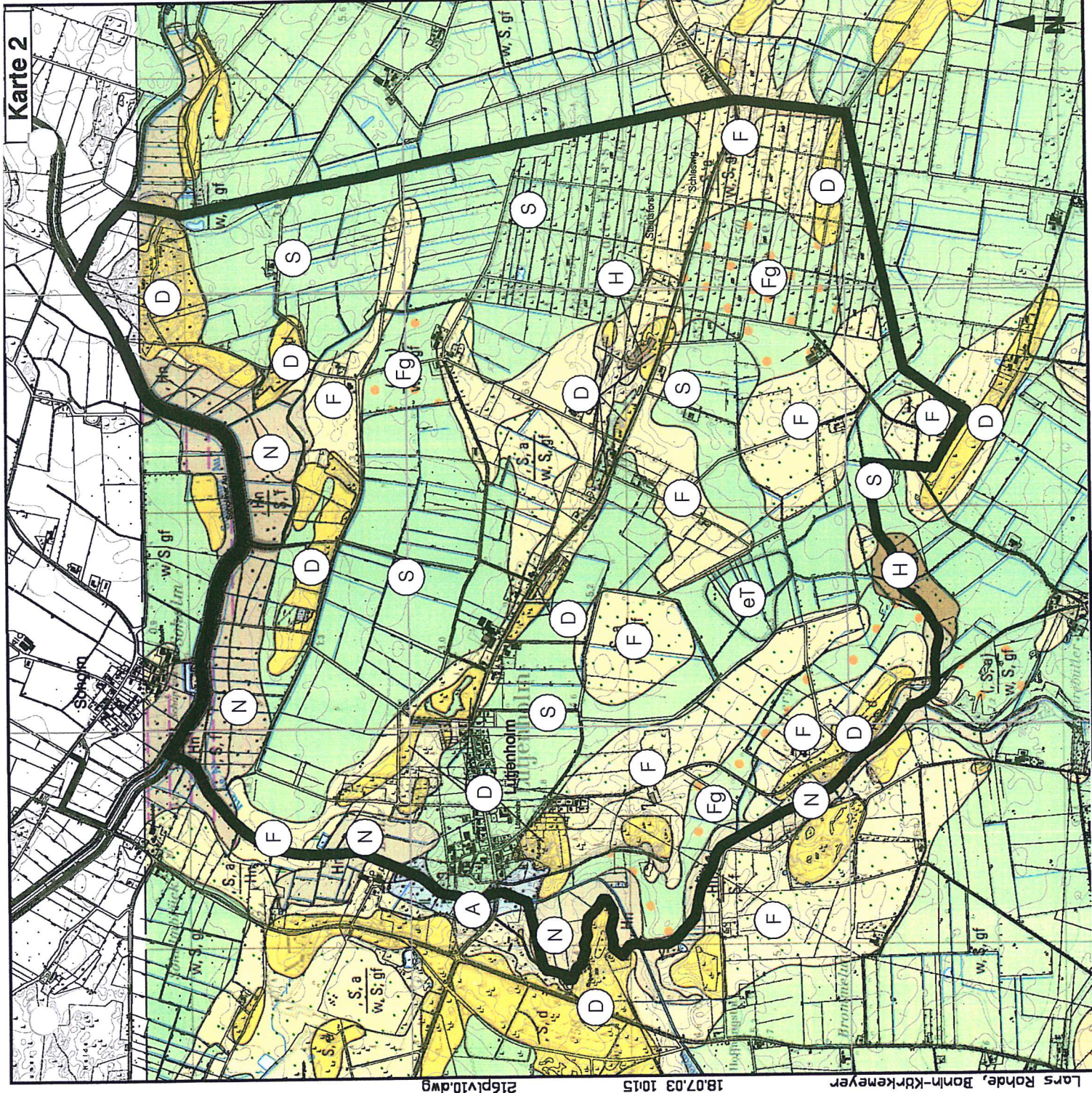

Geolog. Karte 1:25.000, Blatt 1320, 1998
 Für den nördlichen Bereich liegt keine geologische Karte i.M. 1:25.000 vor

Landschaftsplan Lütjenholm
 Geologie
Gemeinde Lütjenholm
 über Amt Bredstedt-Land
 Nordrende 2 25921 Breklum
 Dipl. - Ing. Barbara Bonin - Korkemeyer
 Landschaftsarchitektin BDLA • Stadtplanerin
 Rudolf - Diesel - Straße 16 • 25917 Leck
 bbkk-leck@-online.de • Tel.: 04662/3026 • Fax: 1034
Plan-Nr.: 216 p1v10 Geo
 Bearbeiter: Rohde
 M 1: 25.000
 Bonin-Korkemeyer
 30.07.02

Landschaftsnutzung 1880

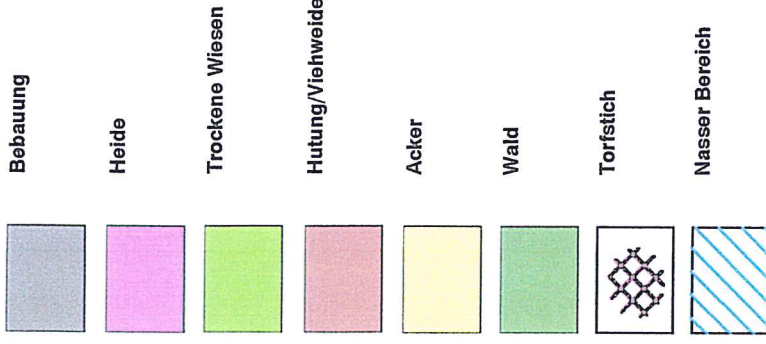

Topographische Karte 1:25.000, 1880

Archäologische Denkmäler

Archäologisches Denkmal mit Eintragung ins Denkmalebuch hier: Kuugswall
 Archäologisches Landesamt, 2002
 Archäologisches Denkmal

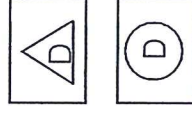

Archäologisches Landesamt, 2002

Landschaftsplan Lütjenholm

Landschaftsnutzung 1880 und Archäologische Denkmäler

Gemeinde Lütjenholm

über Amt Bredstedt-Land
 Nordende 2 25821 Breklum

Dipl. - Ing. Barbara Bonin - Korkemeyer

Landschaftsarchitektin BDLA • Stadtplanerin

Rudolf - Diesel - Straße 16 • 25917 Leck

bbk@leck@t-online.de • Tel.: 04682 / 3026 • Fax: 1034

Plan-Nr.:

216 His10 25

Bearbeiter: Rohde







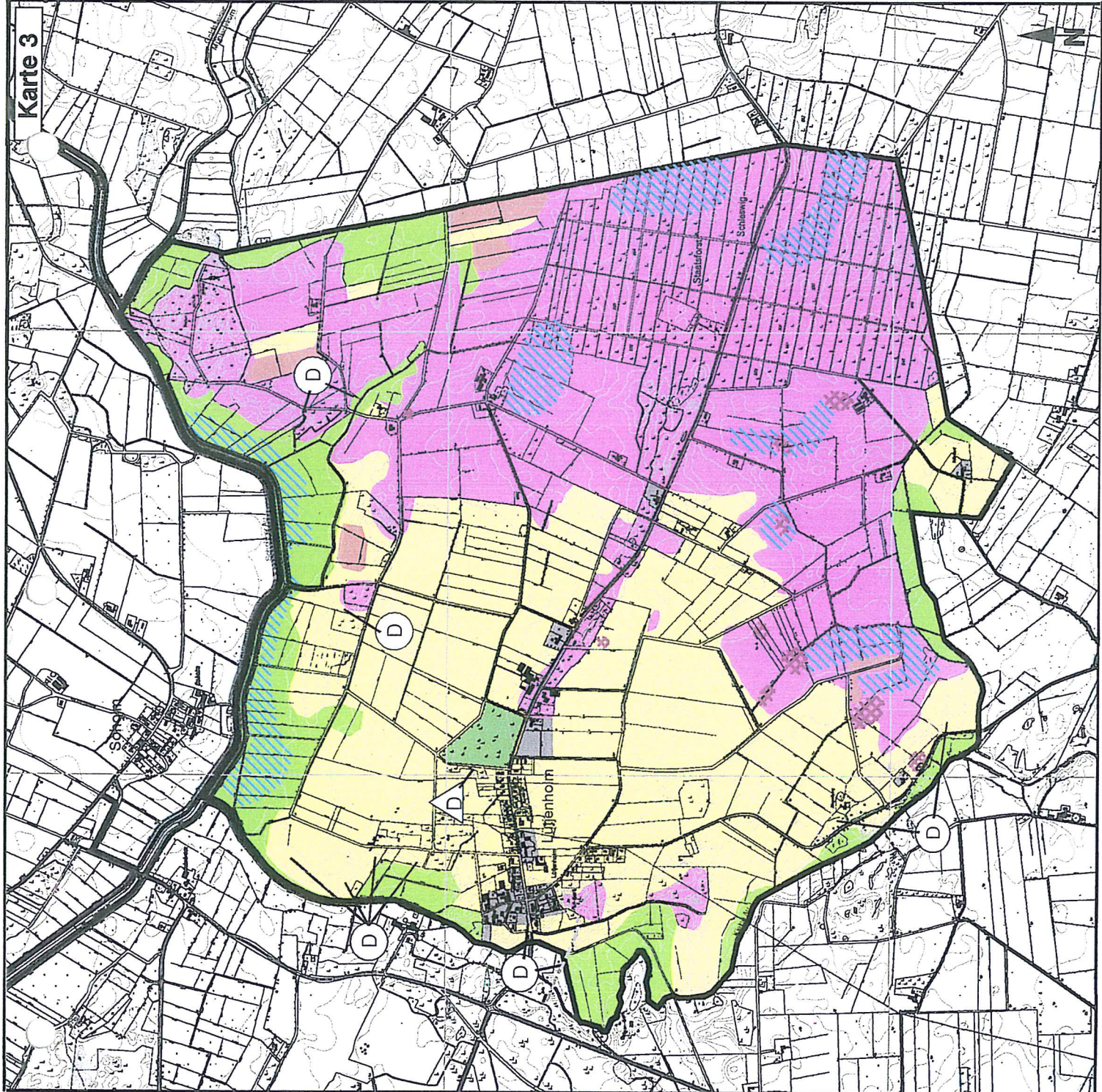



M 1: 25.000

Bonin-Korkemeyer

17.10.02



LP Lütjenholm: Vorgaben Naturschutz

-  vorhandenes Naturschutzgebiet "Lütjenholmer Heidedünen"
-  § 15a-Biotop gem. Kartierung LANU
-  Biotopkartierung LANU, 1991
-  geplantes Naturschutzgebiet "Lütjenholmer Süderheide"
-  NSG "Lütjenholmer Süderheide", 10.05.2001
-  vorgeschlagene Erweiterung Naturschutzgebiet "Lütjenholmer Heidedünen"
-  Landschaftsrahmenplan 2002
-  FFH-Gebiet
-  Landschaftsrahmenplan 2002
-  Gebietsvorschl. FFH-Gebiet P1219-303 "Linnau/Bongsteler Kanal" hier: Söhlmer Au MUF, Gebietsvorschl. 04.07.03

Gebiet mit besonderer Eignung zum Aufbau eines Schutzgebiets- und Biotopverbundsystems

-  Verbundsystem
-  Landschaftsrahmenplan 2002
-  Schwerpunktbereich
-  Landschaftsrahmenplan 2002

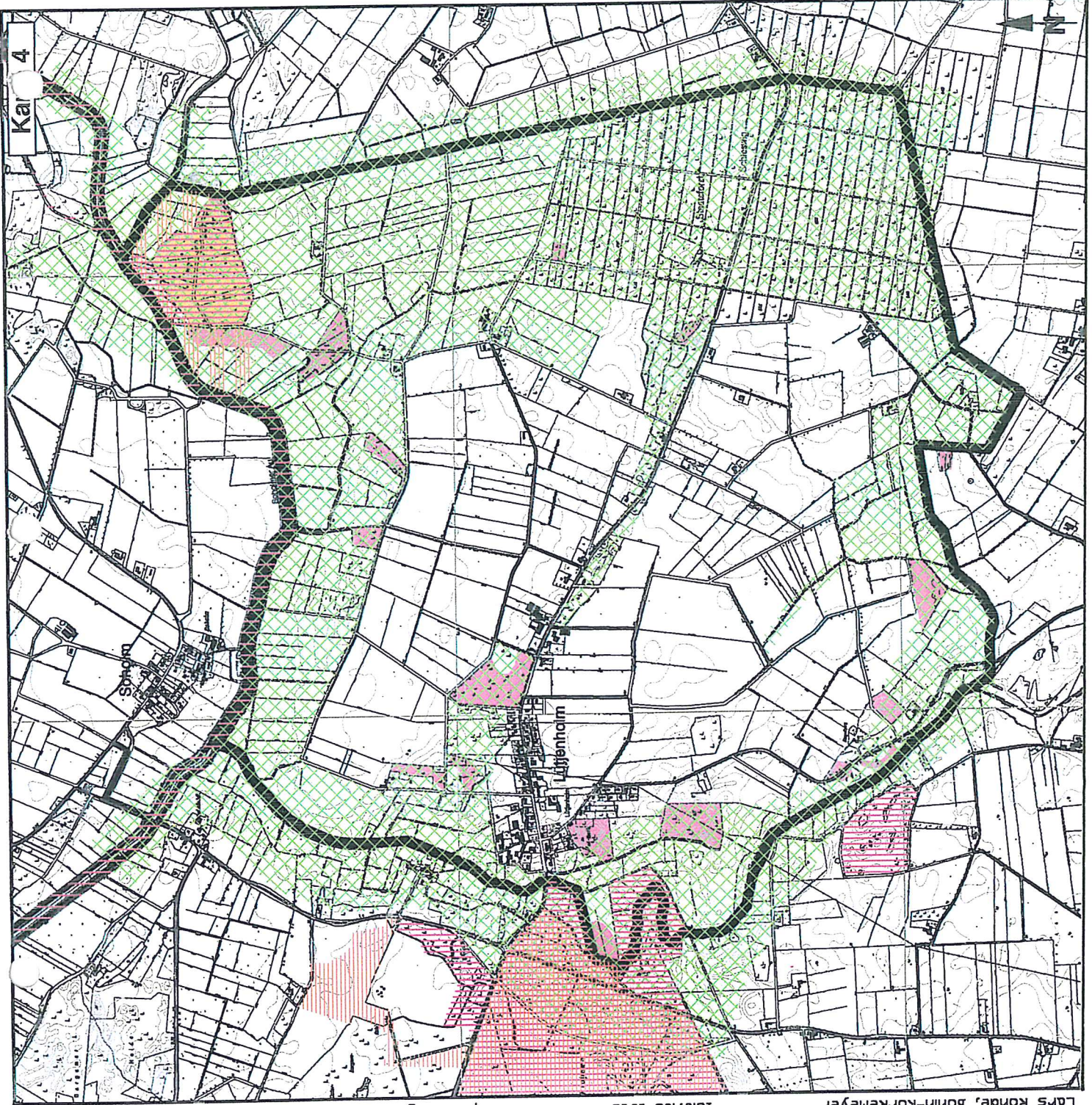

2			18.07.03	Ro
1	Aktualisierung FFH-Gebiets, Legende			
Nr.	Art der Änderung	Datum	Name	
Landschaftsplan Lütjenholm				
Vorgaben Naturschutz				
Gemeinde Lütjenholm				
über Amt Bredstedt-Land Norderende 2 25821 Breklum				
Dipl. - Ing. Barbara Bonin - Körkemeyer Landschaftsarchitektin BDLA • Stadtplanerin Rudolf - Diesel - Straße 16 • 25917 Leck bbk-leck@online.de • Tel.: 04662/3026 • Fax: 1034				
Plan-Nr.:	216	plv10	Natur	
Bearbeiter: Rohde M 1: 25.000 Bonin-Körkemeyer 17.10.02				

Übersicht Landschaftseinheiten

1

Landschaftseinheiten und Biotopverbundachsen
nähere Erläuterungen siehe Bericht und
Karte 6: Landschaftsentwicklung und Maßnahmen

- 1: Naturschutzgebiet Lütjenholmer Heidedünen
- 2: Erweiterung des NSG Lütjenholmer Heidedünen
- 3: Niederung der Kleinen Au beim Galgenberg
als Teil des geplanten NSG Lütjenholmer Süddeide
- 4: Teich- und Gebüschkomplex südöstlich des NSG
- 5: Moorkomplex
- 6: Niederung der Kleinen Au beim Megeberg
- 7: Waldflächen
7a: Lütjenholmer Forst
7b: Mischwald
- 8: Biotopkomplex am östlichen Ortsrand
- 9: Soholmer Au
- 10: Südliche Kleine Au
- 11: Nördliche Kleine Au
- 12: Verbund zwischen Wald und Niederung der
Soholmer Au entlang eines Baches
- 13: Verbund zwischen Wald und Niederung der
Soholmer Au entlang eines Grabens
- 14: Verbund zwischen Wald und Niederung der
Kleinen Au entlang eines Baches
- 15: Verbund zwischen Moorkomplex und ehernigen
Torfsich entlang eines Grabens
- 16: Dorfflächen
- 17: Sonstige Geestflächen



216ent30dvwg

27.09.04 14:48

Lars Rohde, Büro Bonin-Körkemeyer

Nr.	Art der Änderung	Datum	Name
2			
1			
Landschaftsplan Lütjenholm			
Übersicht Landschaftseinheiten			
Gemeinde Lütjenholm			
über Amt Bredstedt-Land Norderende 2 25821 Breklum			
Dipl. - Ing. Barbara Bonin - Körkemeyer Landschaftsarchitektin BDLA • Stadtplannerin Rudolf - Diesel - Straße 16 • 25917 Leck bbkk.leck@t-online.de • Tel.: 04682 / 3026 • Fax: 1034			
Plan-Nr.:			216
Übersicht			ent30
Bearbeiter: Rohde			
Bonin-Körkemeyer			
M 1:			25.000
			27.09.04