

Landschaftsplan Lütjenholm

Bestand: Realnutzung und Biotoptypen

Karte 5

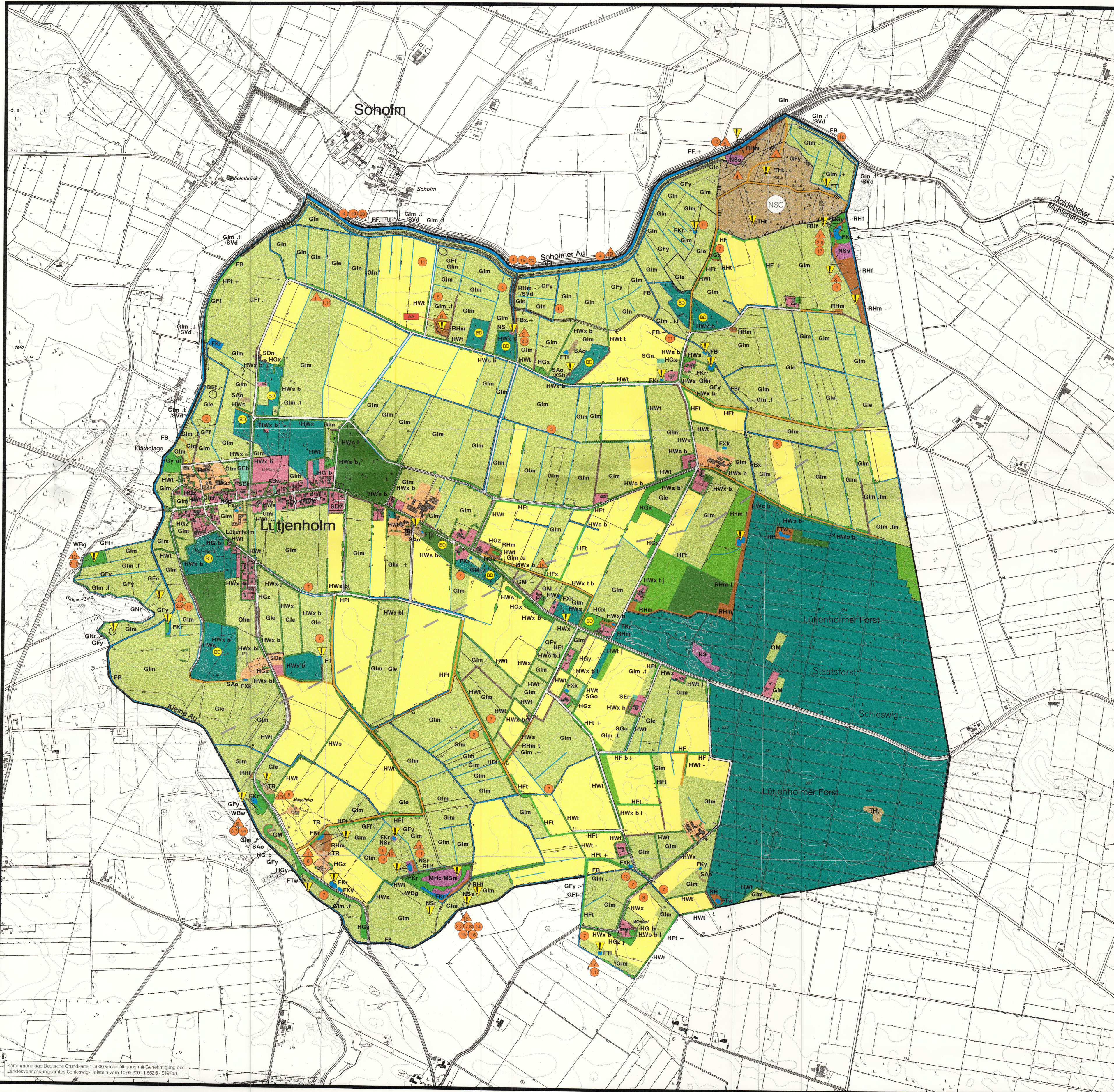

Bestand : Realnutzung und Biotoptypen

- Gewässer**
 - FF Fluß
 - FB Bach
 - FBr ???
 - FBx Naturferner Bach
 - FT Tümpel
 - FTl Tümpel in landwirtschaftlicher Nutzfläche
 - FTw Weidtümpel
 - FK Kleingewässer
 - FKr Naturnahes nährstoffreiches Kleingewässer
 - FKy Sonstiges naturnahes Kleingewässer
 - FKx Klärteich
 - FXr Regenrückhaltebecken
 - Kalk- und nährstoffreicher Graben
- Acker**
 - AAs Sandacker
- Heide, Magerrasen, Binnendünen**
 - TR Mager- und Trockenrasen
 - THt Trockenheide des Flachlandes
- Wirtschaftsgrünland / Grünland**
 - Gf Artenarmes Intensivgrünland
 - Gle Einsatzgrünland
 - Glm Artenarmes Intensivgrünland auf mineralischem Standort
 - Gln Intensivgrünland auf Niedermoorboden
 - Gm Mesophiles Grünland
 - GfF Fräsen
 - GfY Sonstige wechselfeuchte Wiesen
 - GfC Sumpfpflanzengesellschaften
 - Gn Binsen- und seggenreiche Naßwiese
- Staudenflur**
 - RHf Ruderaler Gras- und Staudenflur feuchter Standorte
 - RHm Ruderaler Gras- und Staudenflur mittlerer Standorte
 - RHt Ruderaler Gras- und Staudenflur trockener Standorte
- Moore, Sümpfe**
 - NS Niedermoor, Sumpf
 - NSr Basen- und nährstoffarmer Sumpf
 - NSs Seggenried
 - NR Landröhricht
- Hoch- und Übergangsmoore**
 - MhC/MHs Übergangsmoor im Pfeifengrasstadium
- Gebüsch und Weidenfeuchtbüsch**
 - WBw Sonstiges Gebüsch, Gebüsch feuchter und frischer Standorte
 - WBg Weidenfeuchtbüsch
 - WBg Gagegebüsch
- Sonstige Gehölze und Anpflanzungen**
 - HG Sonstige Gehölze und Gehölzstrukturen
 - HGz Anpflanzung
 - HGx Standortfremdes, nicht heimisches Feldgehölz
 - HGy Sonstiges naturnahes Feldgehölz
 - landschaftsbildprägender Einzelbaum
 - Laubbaum
 - Nadelbaum
- Wälder**
 - Sonstiger Laubholzbestand
 - Nadelforst
 - Laub-Nadelholz-Mischbestand
- Knick, Wallhecke, Feldhecke**
 - HW Knick
 - HWt Knick mit typischer Gehölzvegetation
 - HWx Knick mit standortfremden/nicht heimischen Gehölzen
 - HWs Knick, Sonderform
 - HWr Reckler
 - HWz Knick, gehölzfrei
- Feldhecke**
 - HF Feldhecke
 - HFt Feldhecke mit typischer Gehölzvegetation
 - HFx Feldhecke mit standortfremden/nicht heimischen Gehölzen
- Gärten, Sport- und Erholungsflächen**
 - SEd Ballspielfläche
 - SEp privater Platz
 - SEk Kinderspielfläche
 - SGa Garten
 - SGo Gemüse und Beerenobstgarten

- Gartenbaukulturen**
 - ABw Weihnachtsbaumplantage
- Siedlungsbiotope**
 - SDn Landwirtschaftlicher Hof
 - SDn Landwirtschaftliche Nebenfläche
 - SDv Ländliche Wohnform
 - SDv Verstädtertes Ortgebiet
- Verkehrsanlagen**
 - Straßenverkehrsfläche
 - unbefestigter/teilbefestigter Weg
 - SVD Deich
- Abgrabungen / Aufschüttungen, geomorphologisch definierte Biotope**
 - XSh Steiler Hang im Binnenland
 - SAo Offenbodenbereich
- Naturschutzgebiet**
 - NSG Naturschutzgebiet
 - Verdachtsfläche geschützter Biotop nach § 15 LNatschG
 - BD Binnendüne (geschützt nach § 15 a (1) Nr. 7)
- Nachrichtliche Übernahme**
 - Nato-Kraftstoffleitung (Wehrbereichsverwaltung Nord, 13.05.04)
 - AA Altablagung
 - Hier: Deponie für Bauschutt und Gartenabfälle (Kreis Nordriesland, 01.06.04)
- Gemeindegrenze**
 - Gemeindegrenze
- Fundort einer landes- oder bundesweit gefährdeten Pflanzenart**

Nr.	Wiss. Name	Dtsch. Name	Nr.	Wiss. Name	Dtsch. Name
1	Greenlandia densa	Fischkraut	11	Hottonia palustris	Wasserfeder
2	Stellaria palustris	Sumpfsternweide	12	Narthecium ossifragum	Beinbrech
3	Viola palustris	Sumpf-Veilchen	13	Rhinanthus spec.	Klappertopf
4	Hippuris vulgaris	Tannenwedel	14	Ranunculus lingua	Zungen-Hahnenfuß
5	Ranunculus hederacoeus	Efeublättriger Hahnenfuß	15	Valeriana dioica	Kleiner Baldrian
6	Veronica scutellata	Schild-Ehrenpreis	16	Dactylorhiza majalis	Breitblättriges Kränchenkraut
7	Myrica gale	Gagelstrauch	17	Hydrocharis morsus-ranae	Froschbiss
8	Genista anglica	Englischer Ginster	18	Empetrum nigrum	Krähenbeere
9	Oenanthe falculosa	Röhrlige Pfendesaat	19	Potamogeton alpinus	Alpen-Lachkraut
10	Carex appropinquata	Schwarschopf-Segge	20	Myriophyllum verticillatum	Quirliges Taudenblatt

Einzelflächenbeschreibung (Nummer s. Bericht Biotopkartierung)

- Zusätze zu Biotoptypen**
- u ungenutzt
 - v verbuschend
 - + gute Ausprägung
 - schwache Ausprägung
 - a Altbaubestand
 - b baumbestanden
 - q quellig
 - t +/- trocken / mager
 - f +/- feucht
 - j jung
 - l landschaftsbildprägend

Nr.	Art der Änderung	Datum	Name
6			
5	Ergebnisse Beschlussfassung	05.10.04	Ro
4	Ergebnisse TÖB-Beteiligung	29.06.04	Ro
3	Aktualisierung, Ergänzung	05.03.03	Ro
2	Ergänzungen Staatsforst	23.08.02	Ro
1	Ergänzungen	05.08.02	Ro

Landschaftsplan Lütjenholm
Bestand: Realnutzung und Biotoptypen

Gemeinde Lütjenholm
über Amt Bredstedt-Land
Norderende 2 25821 Breklum

Dipl.-Ing. Barbara Bonin - Korkemeyer
Landschaftsarchitektin BDLa • Stadtplanerin
Rudolf - Diesel - Straße 16 • 25917 Leck
bbkk.leck@t-online.de • Tel.: 04662 / 3026 • Fax: 1034

Plan-Nr.: 216 **bes11** 10.000

Bearbeiter: Rohde Bonin-Korkemeyer
M 1: 10.000 29.07.02