

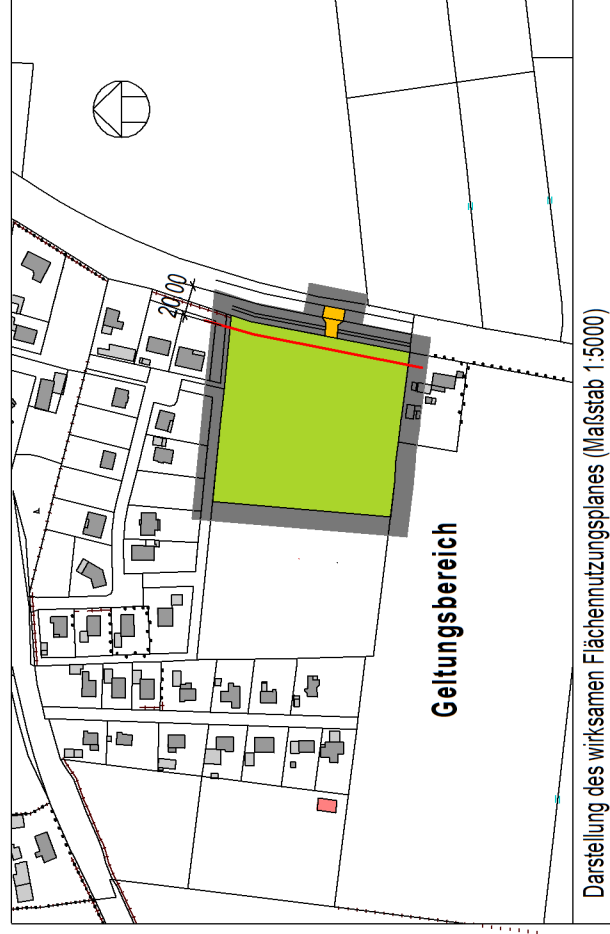





Änderung des Flächennutzungsplans der Gemeinde Goldelund durch Berichtigung

Für das Gebiet südlich der Straße Goosgang westlich der
Hauptstraße und östlich der Siedlung



Planzeichenerklärung
Signaturen gemäß der Verordnung über die Ausarbeitung der Bauleitpläne und die Darstellung des Planinhalts (Planzeichenvorordnung 1990)

-  **Wohnbaufläche**
(§ 5 Abs. 2 Nr. 1 BauGB i.V.m. § 1 Abs. 1 Nr. 1 BauNVO)
-  **Straßenverkehrsflächen**
(§ 5 Abs. 2 Nr. 3 BauGB)
-  **Flächen für die Landwirtschaft**
(§ 5 Abs. 2 Nr. 9 und Abs. 4 BauGB)
-  **Öffentliche Grünfläche**
(§ 5 Abs. 2 Nr. 5 und Abs. 4 BauGB)
-  **Grenze des Geltungsbereiches**
-  **Anbaufreihaltefläche**

20m

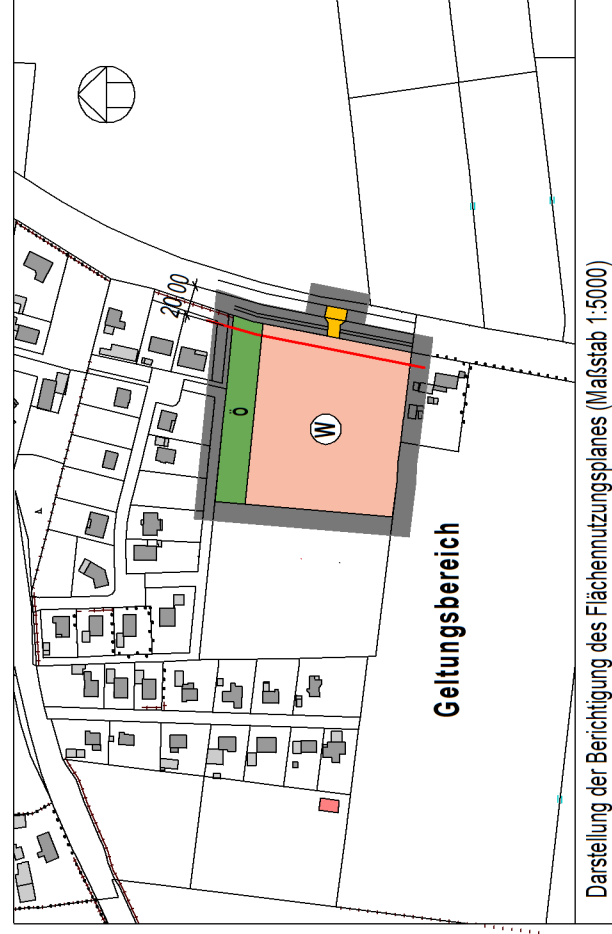

Die Berichtigung des Flächennutzungsplanes zum Bebauungsplanes Nr.07 der Gemeinde Goldelund wurde im Zuge des Satzungsbeschlusses zum Bebauungsplanes Nr.07 der Gemeinde Struckum von der Gemeindevertretung in der Sitzung am _____.2020 gebilligt.

....., den

.....
Der Bürgermeister

Gemeinde Goldelund



Bebauungsplan Nr. 07

(Verfahren gem. §13b BauGB)

Für das Gebiet südlich der Straße Goosgang westlich der Hauptstraße und östlich der Siedlung

Gemeinde Goldelund über das Amt Mittleres Nordfriesland

Theodor-Storm-Straße 2
25821 Bredstedt

Stand: 12|2020

Jappsen - Todt - Bahnsen
PartmbB
Architekten | Ingenieure | Stadtplaner
Zingel 3, 25813 Husum, Tel. 04841/4038, info@JTB-architektur.de

<input checked="" type="checkbox"/>	Aufstellungsbeschluss
<input type="checkbox"/>	Frühzeitige Beteiligung
<input checked="" type="checkbox"/>	Entwurfs- und Auslegungsbeschluss
<input checked="" type="checkbox"/>	Öffentliche Auslegung und Beteiligung
<input type="checkbox"/>	Erneute öffentliche Auslegung und Beteiligung
<input type="checkbox"/>	Satzungsbeschluss und Genehmigung