RAHMENKONZEPT SOLARFLÄCHEN DER GEMEINDE DRELSDORF

Karte 5: Potenzielle Eignungsbereiche im Gemeindegebiet

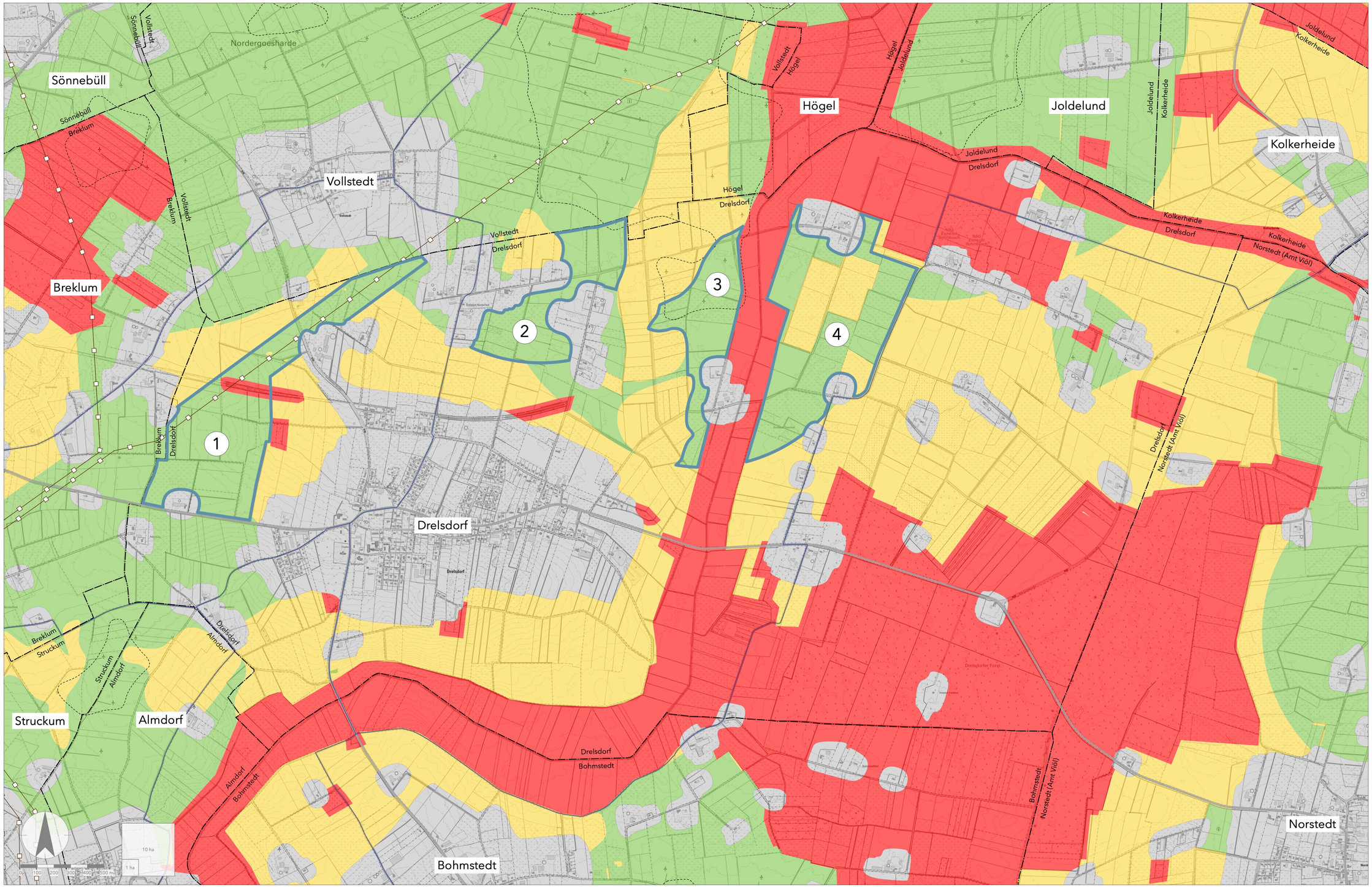

PLANZEICHENERKLÄRUNG

- Kategorie 1: Flächen ohne Eignung
- Kategorie 2: Flächen mit Prüferfordernis
- Kategorie 3: Flächen mit Eignung
- (1) Eignungsbereiche
- Fahrradrouten
- Landesstraßen
- Hochspannungsleitung (110 kV)
- Vorranggebiete Windenergie (vgl. Windenergie Regionalplan PR III)
- Siedlungsflächen inkl. Pufferstreifen (100 bis 300 m)
- Gemeindegrenzen

RAHMENKONZEPT SOLARFLÄCHEN DER GEMEINDE DRELSDORF

Karte 5: Potenzielle Eignungsbereiche im Gemeindegebiet

AC PLANER GRUPPE

Bearbeitungsphase: ENDFASSUNG	Projekt-Nr.: 06 30 91	Projektbearbeitung: STEPHAN
Maßstab: 1:10.000 (im Original)	Gezeichnet: RUFF	Datum: 12.02.2024